baroquemusic.it – AS010223

Alessandro Stradella

Cantata ”Se del pianeta ardente” per Soprano con strumenti

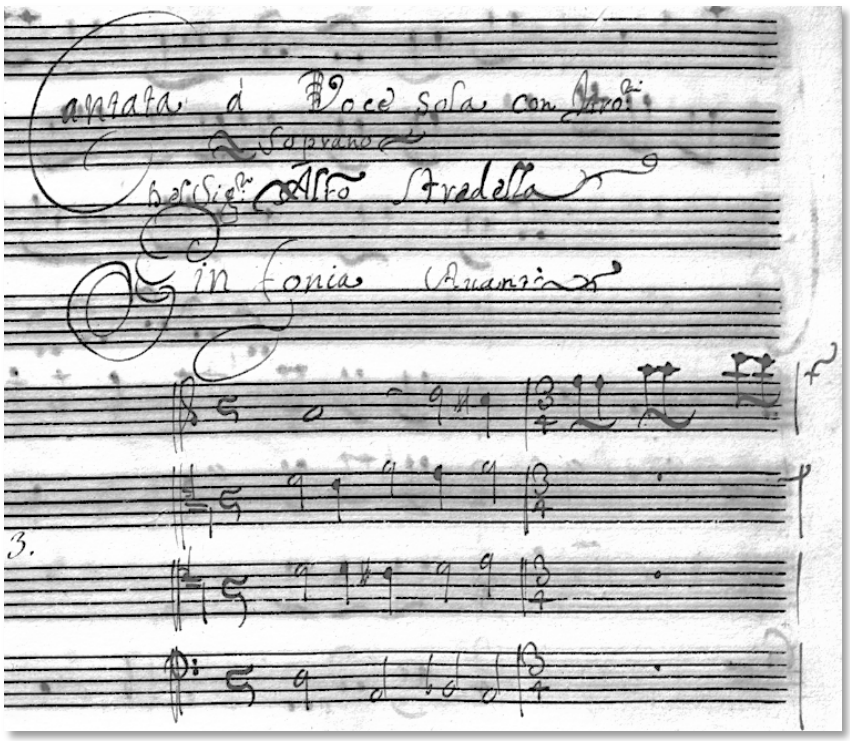

Edizioni Mario Bolognani - ROMA 2023

Cantata ”Se del pianeta ardente”

A. Stradella (1643-1682)

[1.] Sinfonia avanti

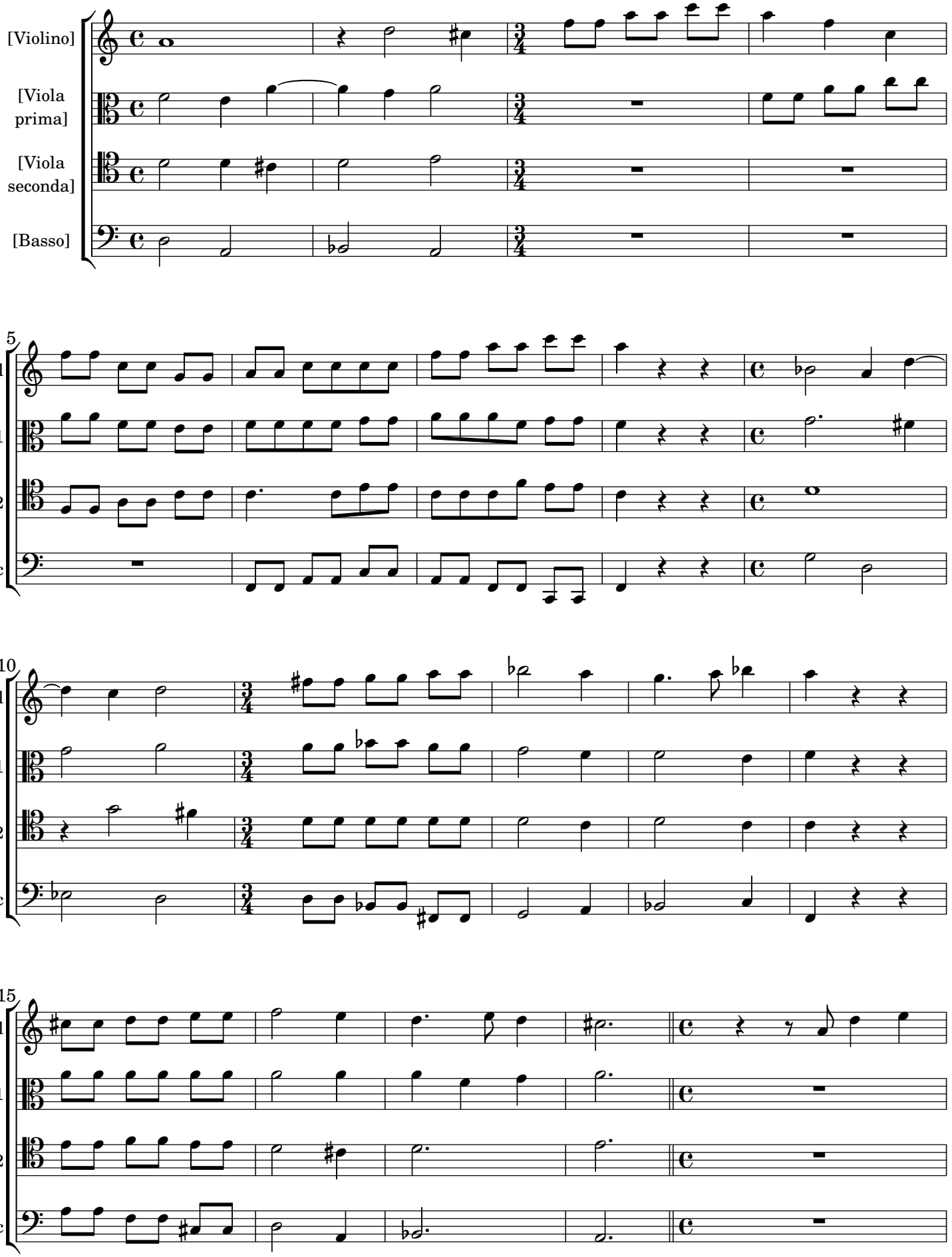

CC License 4.0 BY-NC-ND

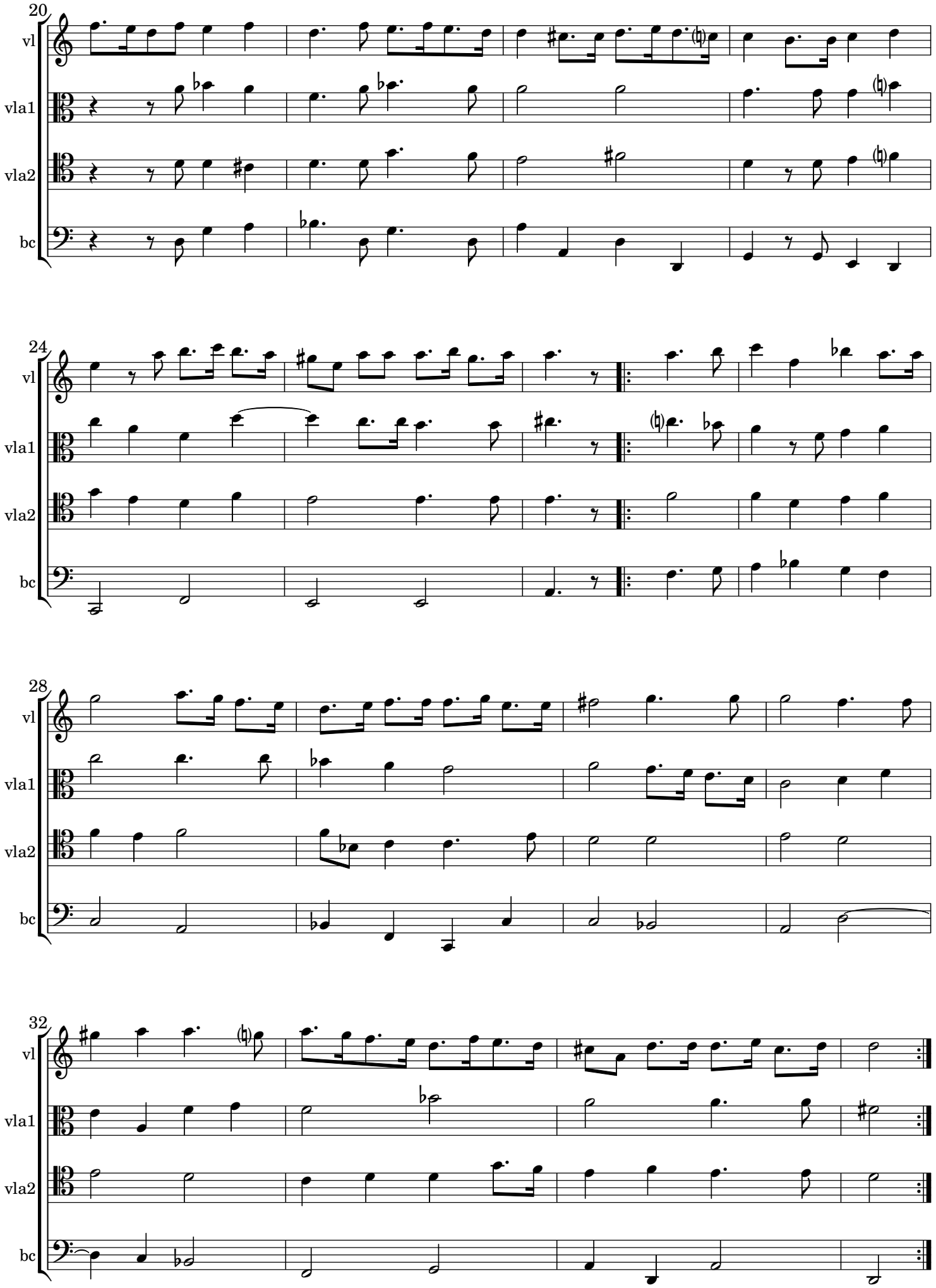

 CC License 4.0 BY-NC-ND

[2. Recitativo]

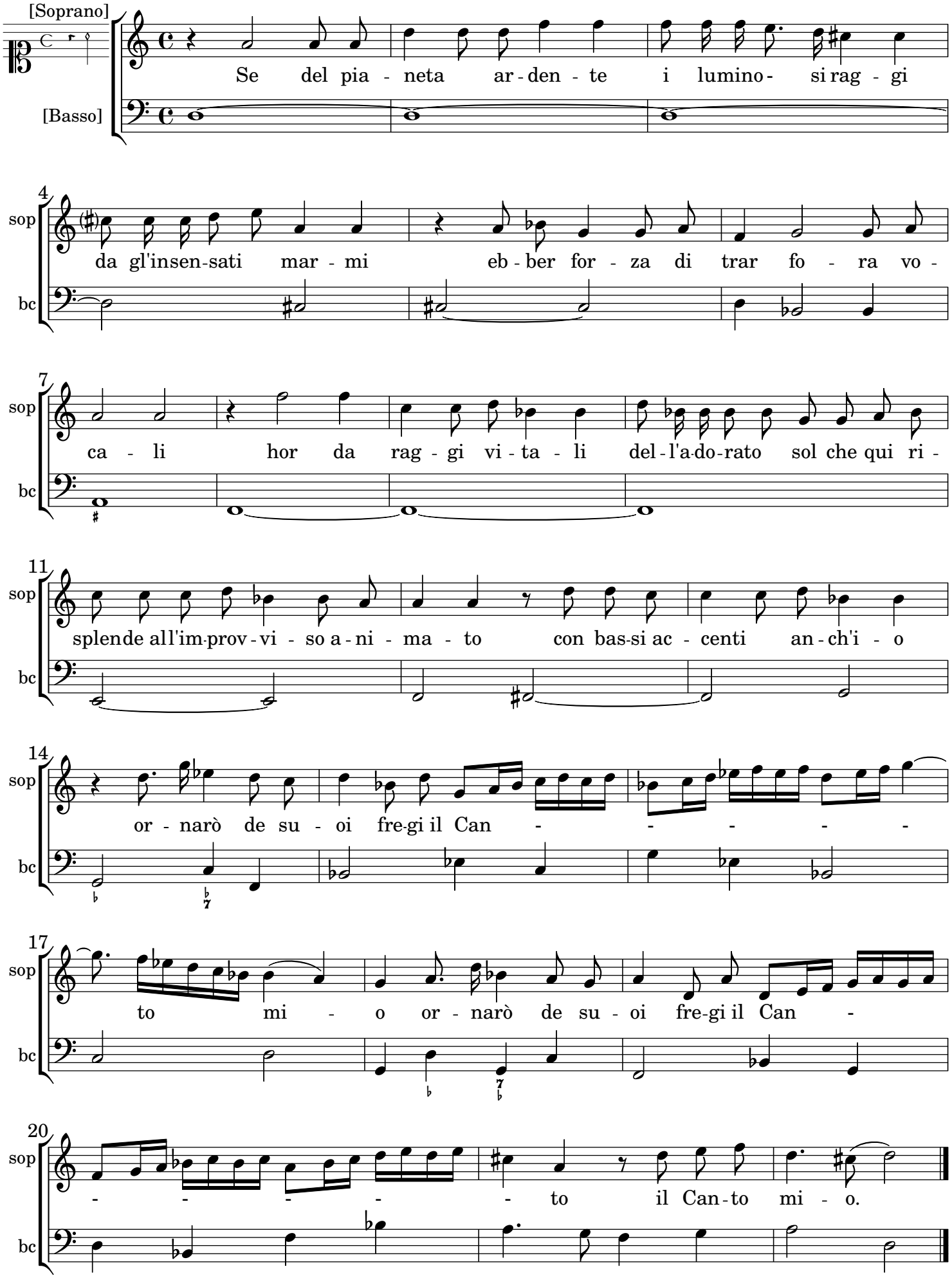

 CC License 4.0 BY-NC-ND

[3.] Aria concertata con le Viole

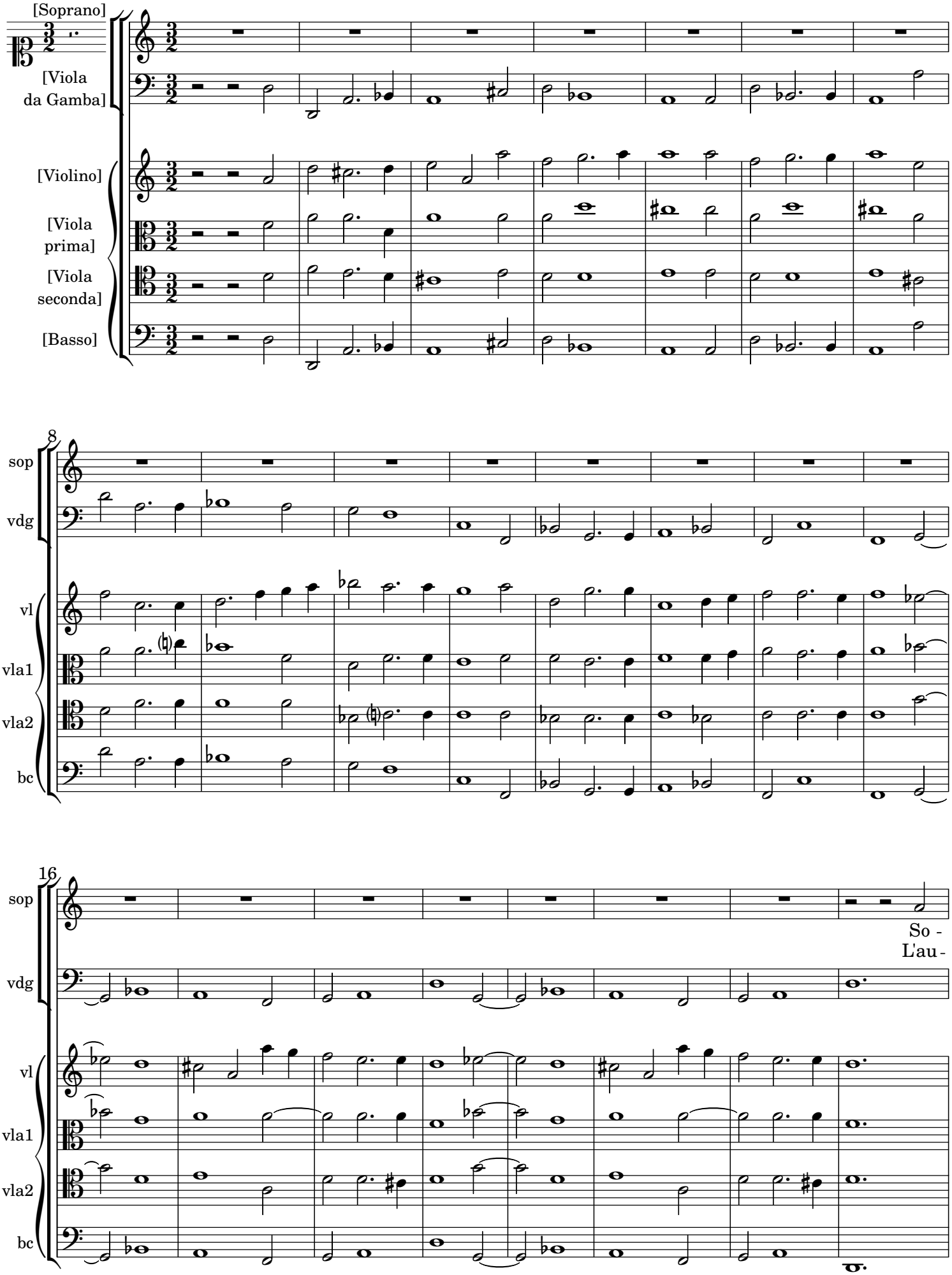

 CC License 4.0 BY-NC-ND

24

sop: vra - na Re - a - le A - stre - a re - gnan-te
vdg: ro - ra di fio - ri lei spar - se il bel vi - so

vl
vla1
vla2
bc

31

sop: ec - cel - so na - ta - le Re - gi - na mi fé Re - gi - na mi fé,
vdg: nell' al - ma i can - do - ri il Ciel in-spi - rò, il Ciel in - spi - rò,

vl
vla1
vla2
bc

39

sop: ec - cel - so na - ta - le Re - gi - na mi fé.
vdg: nell' al - ma i can - do - ri il Ciel in - spi - rò,

vl
vla1
vla2
bc

CC License 4.0 BY-NC-ND

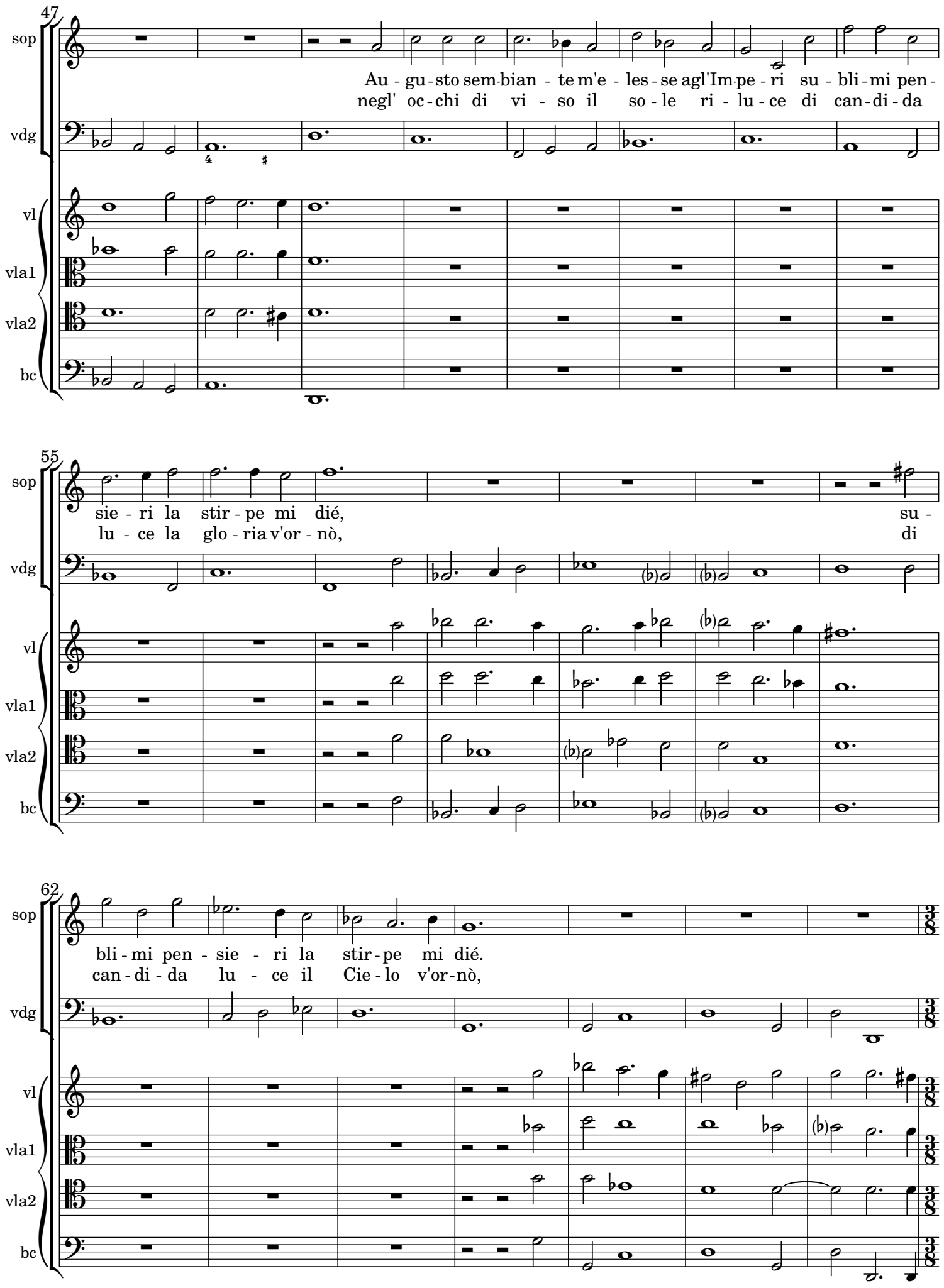

 CC License 4.0 BY-NC-ND

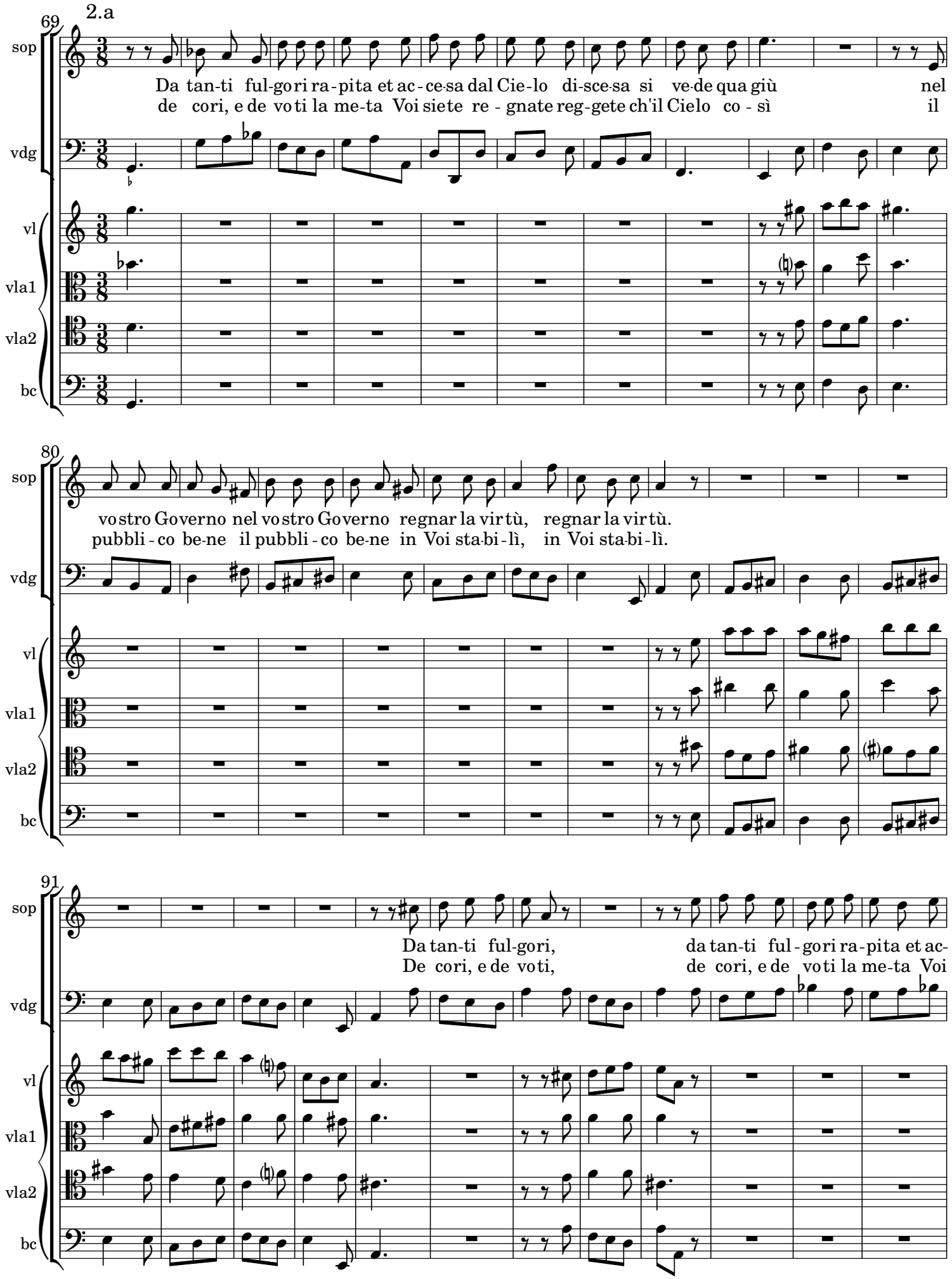

 CC License 4.0 BY-NC-ND

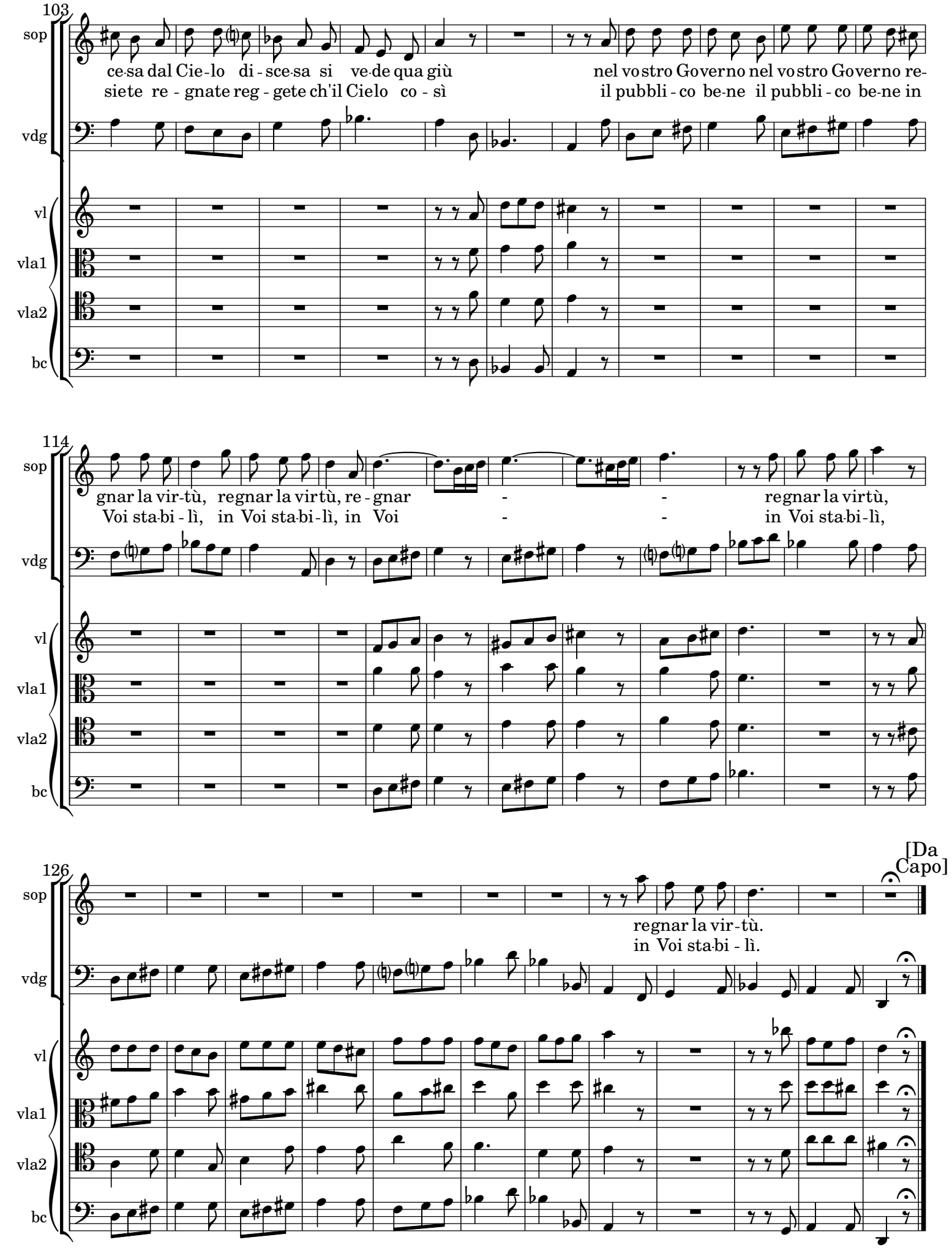

 CC License 4.0 BY-NC-ND

[4.] Ma che dico che tento?

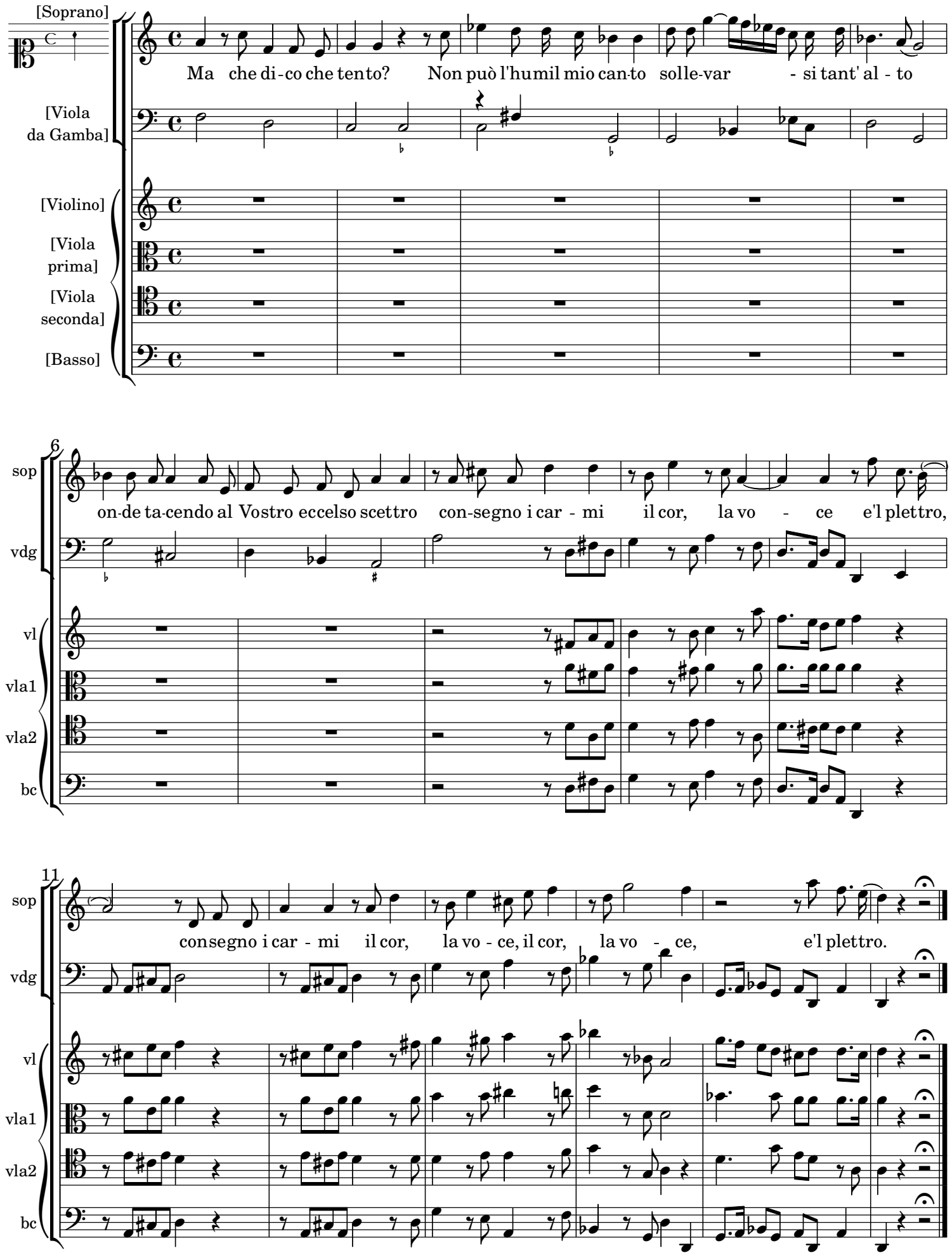

 CC License 4.0 BY-NC-ND

Note editoriali

La fonte della Cantata è il manoscritto della partitura, che comprende altre due cantate, Mus. Mus. F. 1152, (M0008916613), Biblioteca Estense Universitaria di Modena, disponibile online presso Internet culturale. Il titolo del manoscritto è: "*Cantata à Voce sola con Istro[men]ti / Soprano / del Sig.r Aless[andr]o Stradella*".

Il manoscritto include alcuni errori e omissione di accidenti e articolazioni. Ogni suggerimento dell'editore è tra parentesi.

In copertina si trova copia dell'incipit della cantata.

La versione 1.0 è stata pubblicata il 2 gennaio 2023.

Editorial notes

The source of "Cantata" is the manuscript of the score, Mus. F. 1152, (M0008916613}, Biblioteca Estense Universitaria di Modena, online available at Internet culturale. Caption title: "*Cantata à Voce sola con Istro[men]ti / Soprano / del Sig.r Aless[andr]o Stradella*".

The manuscript includes mistakes and omission of accidentals and articulations. All suggestions of the editor are included in parentheses.

The cover includes the incipit of cantata.

Version 1.0 was published on January 2, 2023.