

Che farai Lidia cara

Soprano

L. Leo (1694-1744)

[1.] Introdu[zion]e tacet

[2.] Rec[itati]vo



Che farai Lidia cara che farò me infelice un dì se



avviene che da te m'al-lontani amato bene pal -



- lide ancor le rose vedrò vedrò che accogli al viso e in seno

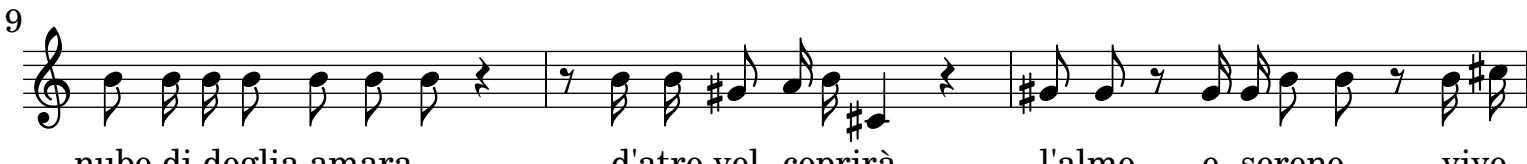

nube di doglia amara d'atro vel coprirà l'almo e sereno vivo



sol che di viso e in due pupille e in calde amare stille sugl'occhi lo sciorrà



che a me pur giri l'impeto de sospiri e allora io che farò



ahi che gl'accenti chiuderan pur sui labri i miei tormenti

[3.] Largo e maestoso



per duolo stanco, e tardo ti volgerò lo sguardo e



appena dir potrò mia vita mia vita addio ti volgerò lo

12

 sguar ⁶ - - ⁶ - - - - - do e

15

 appena dir potrò mia vita mia vita addio mia vita ad-

18

 di - o mia vita addi - o Per duolo stanco, e

21

 tardo ti volgerò lo sguardo e appena dir po - trò mia vita mia

24

 vita addio ti volgerò lo sguar - - ⁶ - - ⁶ -

27

 - - - - - do e appena dir po - trò mia vita addi-

30

 - o mia vita addio e appena dir po - trò mia vita ad-

33

 dio mia vita addi - o mia vita addio ²

 e in roco, e debil suono l'ul - timo addio ti dono misero ascolterò mi - sero ascolterò
 Da Capo

42

 da te ben mi - o mi - sero ascolterò da te ben mi - o mi - o

[4.] Rec[itati]vo

vinto al fin dal dolore poich  dovr  bell'idol mio la -

3
sciarti stendere i passi e ad ogni passo amore in -

5
dietro volgerommi   rimirarti e tu che avampi ed ardi mi

8
seguirai co' sguardi e mi dirai di vita in dubbio stato oh Dio tu

11
parti, e qui mi lasci, e qui mi lasci ingrato e a

13
te tornando allor che col desio sai che dir  sai che dir  ben mio

[5.] Aria Non sforzato

Di - r  che meco porto che meco porto per non mancar

6
di f  per non mancar di f  l'immagine di te cuor del mio core cuor

12
del mio core dir  che meco io porto per non mancar - di f  l'immagine

18
di te cuor del mio core del mio core del mio co - re cuor

24
del mio cuo - re cuor del mio co - re

29
dirò - che meco porto che meco porto per non man-

34
car di fé per non mancar di fé l'imma - gine di te l'imma - gine di te cuor del

41
mio co - re cuor del mio co - - - - -

46
re cuor del mio core del mio co - re dirò

50
che meco porto per non mancar di fé per non man-car di fé

56
l'imma-gine di te l'imma - gine di te cuor del mio co - re cuor del mio

60
co - - re cuor del mio co - re cuor

67
del mio co - - - - re Di--

77
Questo sarà il conforto sarà il con - forto del misero mio

82
sen fin che a te caro ben fin che a te caro ben mi guidi a-mo - re fin

89
che a te caro ben mi guidi a-mo - - - re mi guidi a -

95
mo - - - re Di--

D. C.